

RECONNEXION AVEC LE PASSÉ

Revitalisation du développement d'une localité minière

Élyse Saint-Georges Tremblay
Supervisée par Tania Martin

Reconnexion avec le passé est un projet multifonctionnel ayant comme objectif la revitalisation du développement de la ville minière de Malartic en Abitibi-Témiscamingue. Située sur la route 117, entre Rouyn-Noranda et Val-d'Or, le projet s'insère à partir du plan de restauration et de réhabilitation du site minier adopté dans le plan d'extension de la mine à ciel ouvert de Malartic, après la fermeture de la mine. La ville, où seulement une butte-écran de 15m de haut la sépare de la mine, sera laissée dans un contexte environnemental et économique difficile. L'identité de la ville se retrouve déchirée entre ce que l'industrie minière lui procure et ce qu'elle lui enlève.

Ce projet permet d'amorcer une perspective de développement pour Malartic en s'insérant dans le flux de déplacements de la région. Il s'agit de remplacer la polarité liée à la mine. La reconnexion du paysage minier unique à la ville et un programme flexible et diversifié (espaces de coworking, salle multifonctionnelle, salle multimédia, base de plein-air, restaurant) permettent de créer cette nouvelle polarité autour de Malartic en allant chercher les habitants de la ville et de la région.

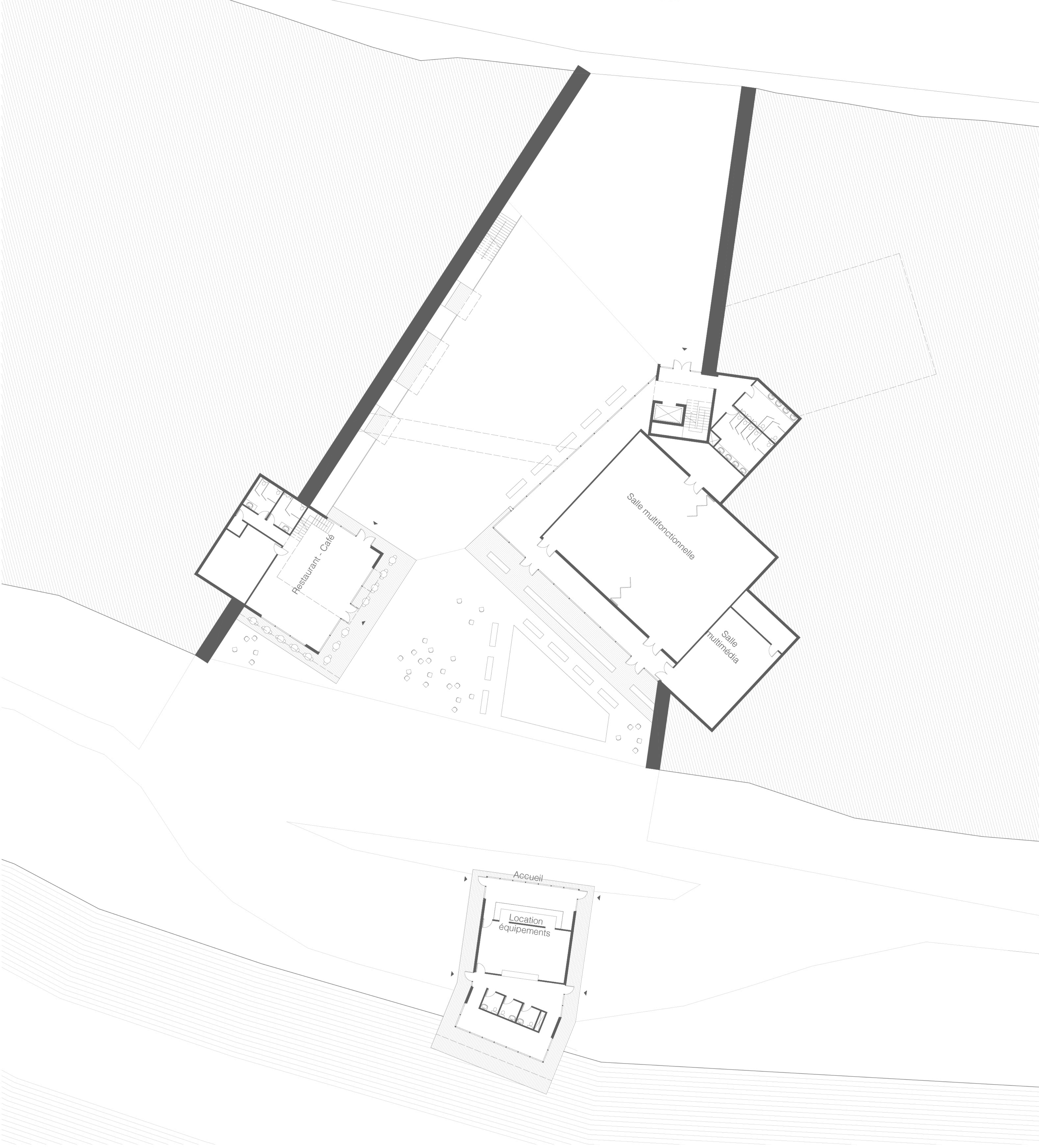

Plan rez-de-chaussée
1:200

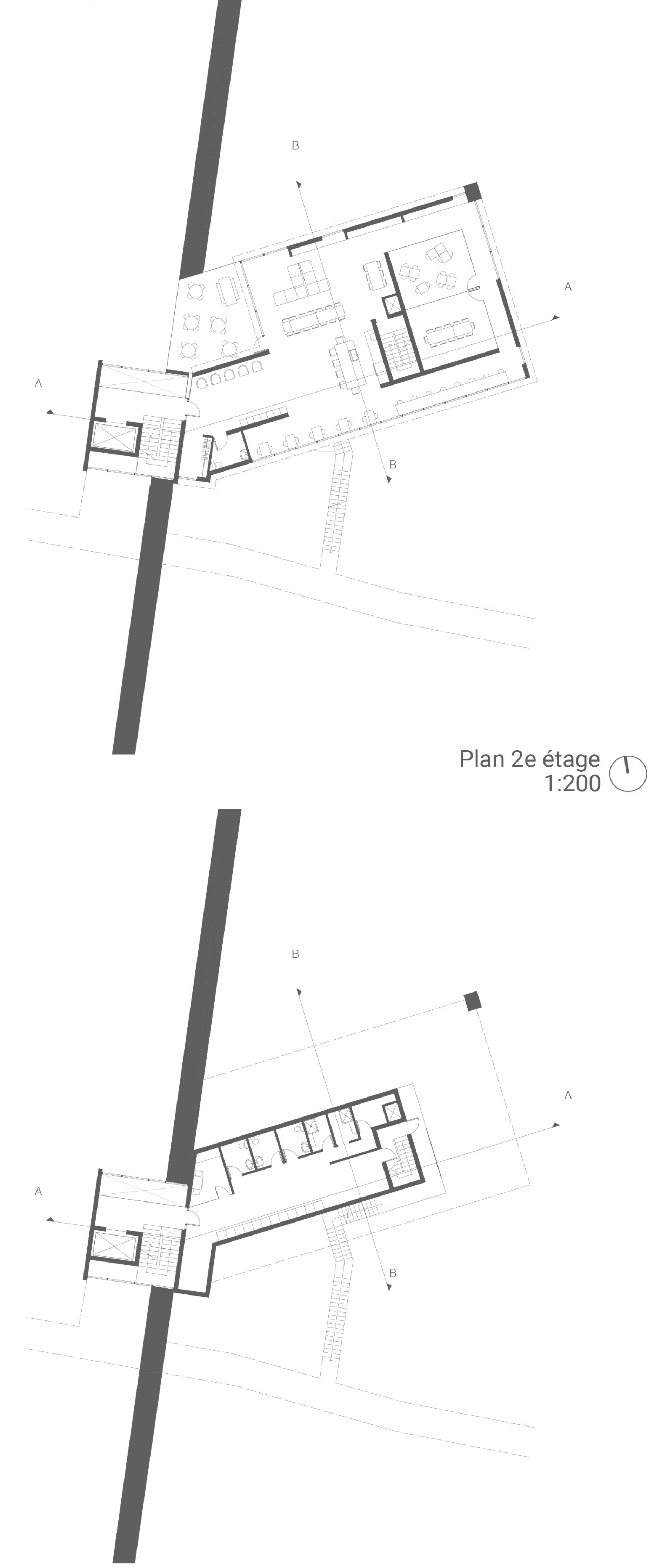

Plan 2e étage
1:200

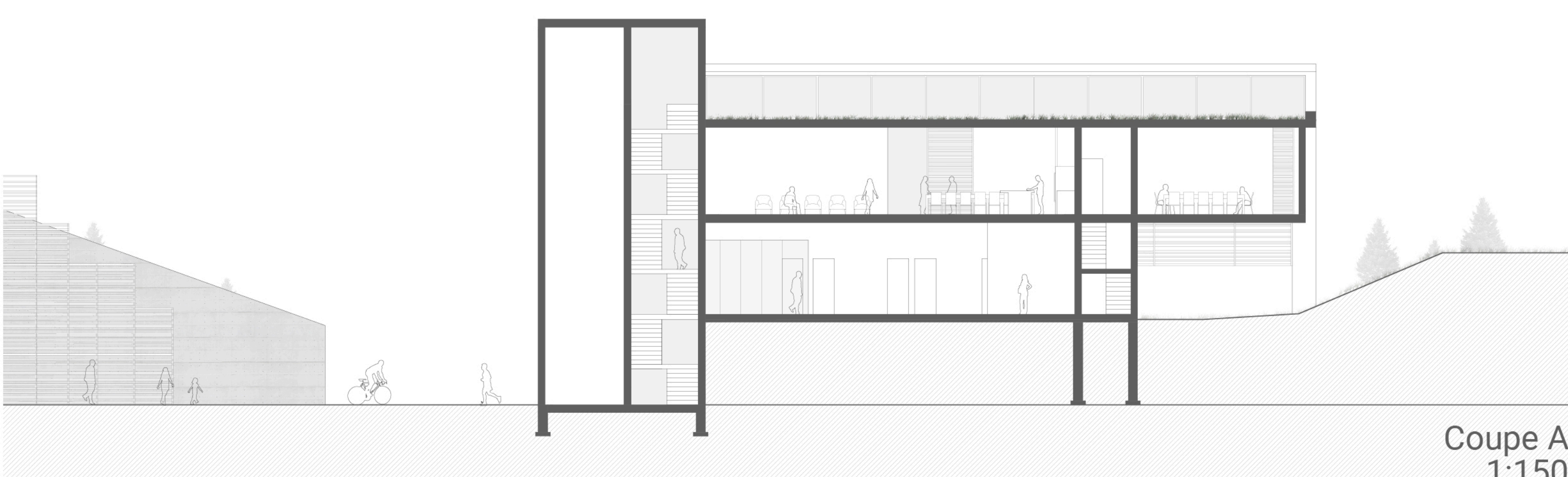

Coupe A
1:150

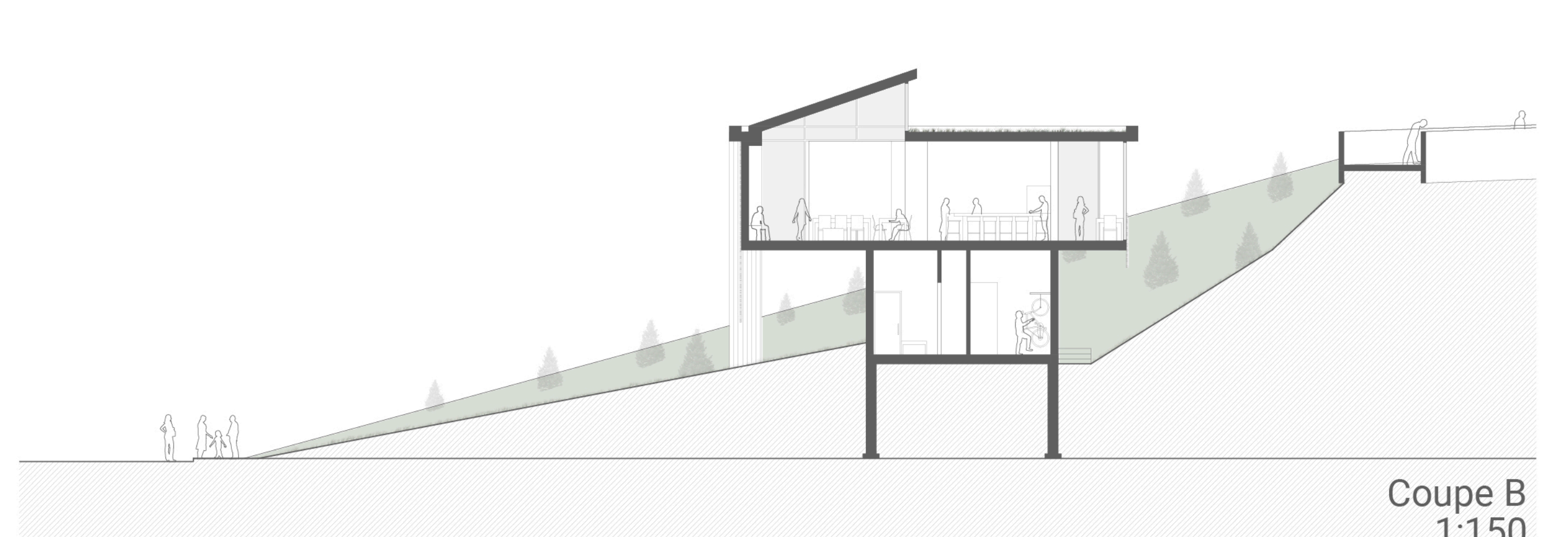

Coupe B
1:150



Coupe urbaine
1:200



Géopromenade

Espaces de coworking